

ZKBio Time ΕΡΓΑΝΗ

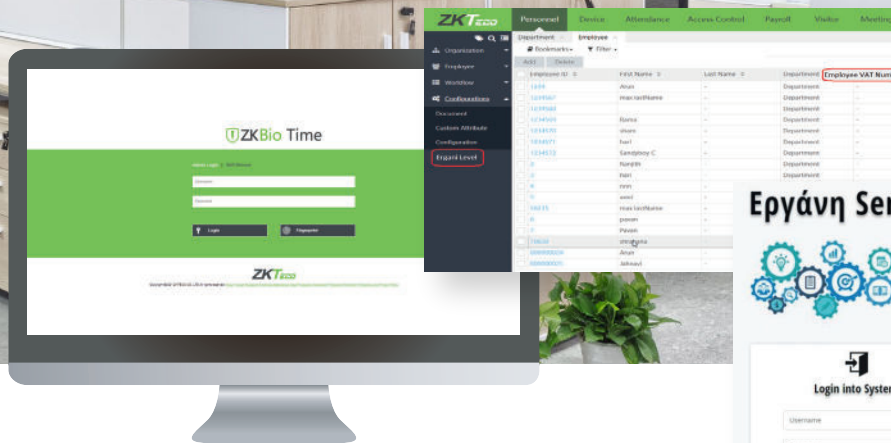

Προηγμένη λύση ωρομέτρησης
για την Ελλάδα

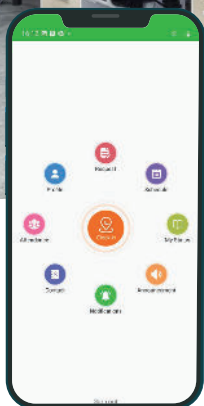
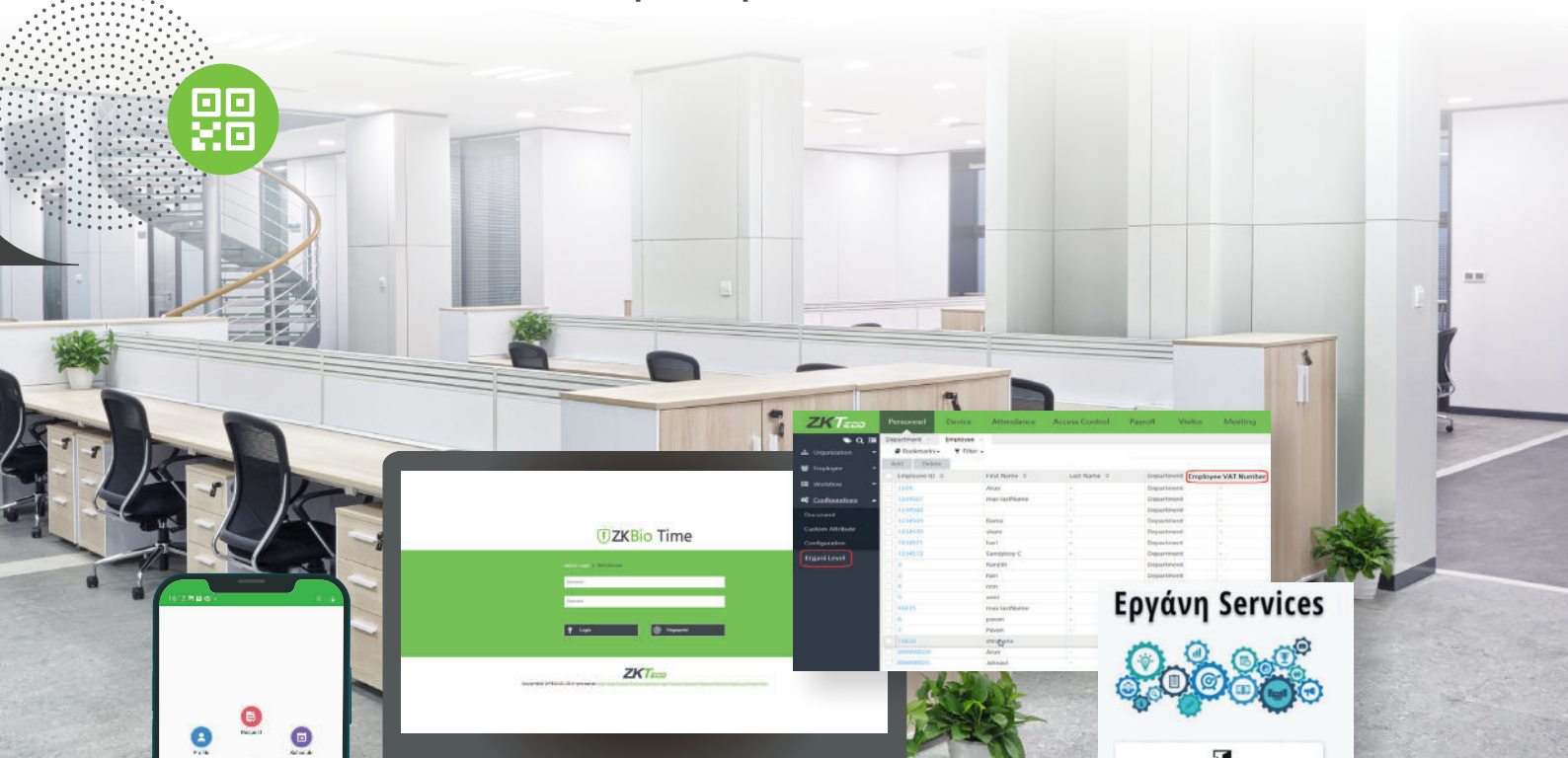

Εργάνη Services



Login into System

Username

Password

Σύνδεση με κωδικούς "ΕΡΓΑΝΗ"

Σύνδεση με κωδικούς για Διαδωμετρικούς Άγους από ΕΦΚΑ

[Log In](#)

ZKT_{ECO}



90%



Employee



Role



Message



Attendance Event



Attendance Records



Attendance Settings



System Settings



Update Firmware





ZKBio Time ΕΡΓΑΝΗ

Ο ισχύων νόμος περί T&A στην Ελλάδα απαιτεί από όλες τις εταιρείες να διαθέτουν και να λειτουργούν ηλεκτρονικό σύστημα μέτρησης του χρόνου εργασίας των εργαζομένων τους απευθείας συνδεδεμένοι στον εθνικό διακομιστή ΕΡΓΑΝΗ, για παρακολούθηση του εργατικού δυναμικού σε πραγματικό χρόνο. Η ZKΤeco έχει αναπτύξει το ZKBioTime ΕΡΓΑΝΗ, μια λύση που δίνει τη δυνατότητα στις επιχειρήσεις να διαχειρίζονται τις T&A τους και να συμμορφώνονται με αυτόν τον κανονισμό με τον πιο αποτελεσματικό τρόπο.

Ο διακομιστής ΕΡΓΑΝΗ απαιτεί μια συγκεκριμένη δομή μορφής για τα δεδομένα εγγραφής check-in/check-out των υπαλλήλων που είναι συμβατή με το λογισμικό μας. Ο πιο συνηθισμένος τύπος διαπιστευτηρίων υπαλλήλου είναι ένας κωδικός QR που δημιουργείται από τη δωρεάν εφαρμογή της ελληνικής κυβέρνησης: Ergani CardScanner. Το υλικολογισμικό μας μπορεί να διαβάσει και να αποκωδικοποιήσει το QR που δημιουργείται από αυτήν την εφαρμογή.

Επιπλέον, οι επιχειρήσεις μπορεί να απαιτήσουν να έχουν τα δεδομένα αποθηκευμένα και διαθέσιμα για εσωτερική χρήση: γι' αυτό το ZKBioTime ΕΡΓΑΝΗ είναι η λύση επιλογής για τις ελληνικές εταιρείες.



Γιατί ERGANI?



ΔΙΑΧΕΙΡΙΣΗ ΚΩΔΙΚΩΝ QR ΤΗΣ ΕΡΓΑΝΗ:

Η λύση ZKBio Time ERGANI είναι σε θέση να διαβάζει και να διαχειρίζεται τους κωδικούς ΕΡΓΑΝΗ QR χάρη στις συσκευές αναγνώρισης ZKTeco, οι οποίες είναι σε θέση να επαληθεύουν τον κωδικό δακτυλικού αποτυπώματος, παλάμης, προσώπου ή QR.

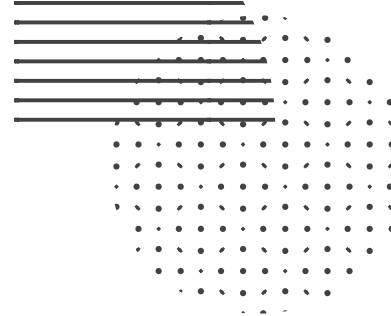

ΛΥΣΕΙΣ ΠΟΥ ΤΑΙΡΙΑΖΟΥΝ ΣΕ ΚΑΘΕ ΠΡΟΫΠΟΛΟΓΙΣΜΟ:

Στη ZKTeco διαθέτουμε τρεις συμβατές συσκευές που μας επιτρέπουν να προσαρμόσουμε τη λύση στις ανάγκες κάθε έργου. Από τις πιο προηγμένες και ευέλικτες συσκευές όπως το ZPad Plus μέχρι απλά συστήματα χρόνου και παρακολούθησης όπως το IN-05A.



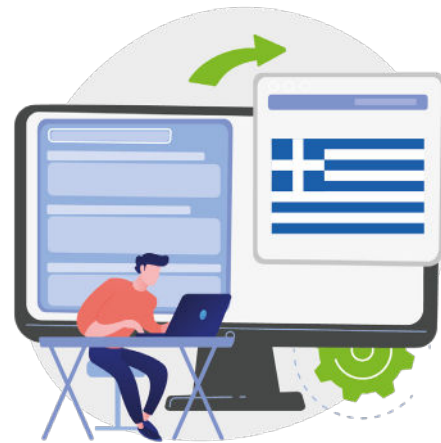
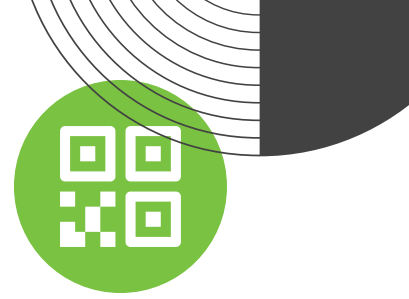

ΣΥΜΜΟΡΦΩΘΕΙΤΕ ΜΕ ΤΟ ΝΟΜΟ ΚΑΙ ΠΟΛΛΑ ΑΛΛΑ:

Το ZKBio Time ΕΡΓΑΝΗ διευκολύνει τις εταιρείες να ανταποκριθούν στις απαιτήσεις του νόμου για τον έλεγχο χρόνου που θεσπίστηκε στην Ελλάδα το 2022. Για εταιρείες που θέλουν να προχωρήσουν περαιτέρω και να διαχειριστούν τον έλεγχο χρόνου πλήρως και αποτελεσματικά, το ZKTeco επιτρέπει επίσης τη δημιουργία πιο προηγμένων συστημάτων ελέγχου χρόνου γύρω από βασική λύση.

ΔΙΑΘΕΣΙΜΟ ΣΤΑ ΑΓΓΛΙΚΑ ΚΑΙ ΣΤΑ ΕΛΛΗΝΙΚΑ!

Τόσο το ZKBio Time ΕΡΓΑΝΗ όσο και οι συμβατές του συσκευές σας επιτρέπουν να επιλέξετε τη γλώσσα διαχείρισης, δύο από τις επιλογές είναι τα Αγγλικά και τα Ελληνικά (Σύντομα κοντά σας).



Πώς λειτουργεί η λύση

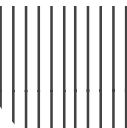
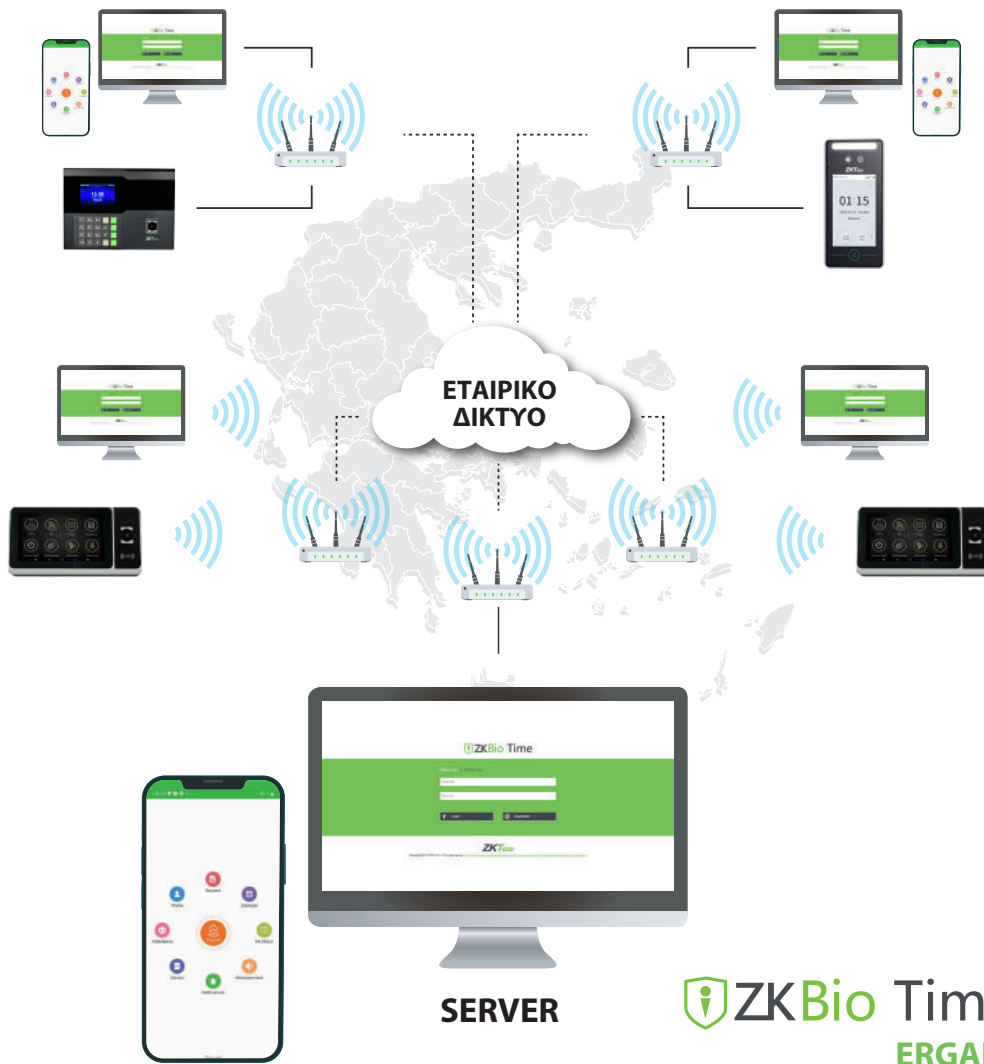

1



ΕΓΚΑΤΑΣΤΑΣΗ

Το ZKBio Time ERGANH πρέπει να είναι εγκατεστημένο στον διακομιστή της εταιρίας. Το τμήμα Ανθρώπινου Δυναμικού θα είναι υπεύθυνο για τη διαμόρφωση του συστήματος ώρας και παρουσίας σύμφωνα με τις ανάγκες της κάθε εταιρείας.



ΕΡΓΑΖΟΜΕΝΟΙ



Το τμήμα Ανθρώπινου Δυναμικού δημιουργεί το προφίλ για κάθε εργαζόμενο ή εισάγει απευθείας μια υπάρχουσα βάση δεδομένων. Είναι σημαντικό το πεδίο ΑΦΜ του υπαλλήλου να καθορίζεται στο προφίλ κάθε χρήστη.

2

3



ΑΠΟΣΤΟΛΗ ΑΡΧΕΙΩΝ

Οι υπάλληλοι ανατίθενται εάν πρέπει να εμφανιστούν στο επίπεδο ERGANH. Ανάλογα με την επιλεγμένη επιλογή, οι εγγραφές που δημιουργούνται από τους εργαζόμενους θα αποστέλλονται ή όχι στη βάση δεδομένων ERGANH και στη συνέχεια μπορούν να εξαχθούν όλες οι εγγραφές των εργαζομένων.

ΕΡΓΑΖΟΜΕΝΟΙ



Employee ID	First Name	Department	Employee VAT Number	Position	Employment Type	Hired Date	APP Status	Area	
1987	Antheas_ZYAD_PLUS	Department	-	-	-	2022-10-26	●	test_jasi/Andreas/test	✔
2	test_name 2	Informaticque	-	-	-	2021-10-29	●	Not Authorized;test_jasi/probe_γφο	✔
20	Advence 20	Department	-	-	-	2022-05-10	●	test_jasi	✔
2123132		Department	-	-	-	2022-11-15	●	test_jasi	✔
25	Advence 25	Department	-	-	-	2022-03-10	●	test_jasi	✔
3	test_name 3	Department	-	-	-	2022-10-13	●	probe_γφο	✔
33	Pepilo perez	Department	-	-	-	2022-01-31	●	Carrefour;test_jasi	✔
333	Clino	IT	-	-	-	2022-10-17	●	TECHNICAL	✔
35	Jose	Department	-	-	-	2022-02-02	●	TECHNICAL	✔
4	Advence 4	Department	-	-	-	2021-10-29	●	Todos;test_jasi	✔
48566	Eugen_grojecl	Department	-	-	-	2022-10-26	●	test_jasi/Andreas/test	✔
5	Advence 5	Department	-	-	-	2021-10-29	●	Todos;test_jasi	✔
667	Fabrizio	Department	-	-	-	2021-01-01	●	SECURYS-CARD	✔
668	TEST ITALIA	Department	-	-	-	2022-02-18	●	SECURYS-CARD	✔
670	test	Department	-	-	-	2022-10-03	●	SECURYS-CARD	✔
671	test_name 671	Department	-	-	-	2022-10-01	●	SECURYS-CARD	✔
672	test_name 672	Department	-	-	-	2022-10-01	●	SECURYS-CARD	✔
7	MIMIHIHIEE MEAAE	Department	-	-	-	2022-10-20	●	test_jasi/Andreas/test	✔
7552	test	Department	-	-	-	2022-10-26	●	test_jasi/Andreas/test	✔
8	Advence 8	Department	-	-	-	2022-03-10	●	test_jasi	✔
9	Advence 9	Department	-	-	-	2022-03-10	●	test_jasi	✔
matthias	a	Department	-	-	-	2022-09-05	●	Not Authorized	✔

Edit

Profile

Employee ID: 33 First Name: Jose
Employment: Εργαζομενος Last Name: []
Position: [] Area: TECHNICAL
Employment Date: 2022-07-09

Profile Information | Device Access Settings | Attendance Settings | Document | **App Settings** | Payroll Settings | Custom Attribute | Leave Group

APP Status: Enable APP Role: Employee

Confirm Cancel

Προσθέτοντας υπαλλήλους στο Επίπεδο ΕΡΓΑΝΗ, θα εκχωρήσουμε ένα **μοναδικό ΑΦΜ** Εργαζομένου. Οι εργαζόμενοι θα μπορούν επίσης να χρησιμοποιούν την APP τους ως μέθοδο χτυπήματος.

ΑΡΧΕΙΑ ΕΤΑΙΡΙΑΣ

The screenshot shows the ZKTeco System configuration interface. The top navigation bar includes 'Personnel', 'Device', 'Attendance', 'Access Control', 'Payroll', 'Visitor', 'Meeting', 'MTD', and 'System'. The left sidebar lists various configuration categories. The main content area is titled 'Bookings' and contains a table with columns for 'Name', 'Company VAT Number', and 'Branch Number'. A green circle highlights the input fields for 'Company VAT Number' and 'Branch Number'.

The screenshot shows the 'Edit' form for an employee. The form is divided into several sections: 'Profile', 'Private Information', 'Device Access Settings', 'Attendance Settings', 'Document', 'App Settings', 'Payroll Settings', 'Custom Attribute', and 'Leave Group'. The 'Profile' section includes fields for 'Employee ID', 'Emp. Name', 'Employee VAT Number', 'Department', 'Last Name', 'Company VAT Number', 'Position', 'Job', 'TECHNICAL', 'Branch Number', 'Employment Type', and 'Hire Date'. A green circle highlights the 'Employee VAT Number', 'Company VAT Number', and 'Branch Number' input fields.

Τα εταιρικά δεδομένα που έχουν δημιουργηθεί στο μενού συστήματος θα αντικατοπτρίζονται στο φύλλο κάθε υπαλλήλου. Αυτά τα δεδομένα είναι μοναδικά για όλα τα μέλη της εταιρείας.



Διαχείριση ωρομέτρησης

Employee ID	First Name	Department	Punch Time	Punch State	Work Code	Apply Reason	Apply Time	Ergani Delivery Status
7	Dino	Presales	2022-10-18 09:18:55	Check In			2022-10-18 09:19:02	Not Sent
13	John	R&D	2022-10-17 16:28:51	Check In		Hello!	2022-10-17 16:29:00	Sent
26	Steve	R&D	2022-09-22 15:58:00	Check Out	1		2022-09-22 15:58:00	Not Sent
30	Sandy	Financial	2022-09-22 15:58:00	Check In	2	Forgot earlier	2022-09-22 15:58:00	Not Sent
1467	Pavlos	Technical	2022-09-22 15:57:00	Check In	8		2022-09-22 15:57:52	Not Sent

Edit

Employee* 123457 Steve Auto Approved Enable Disable

Punch Time* 2022-09-22 15:58:00 Punch State* ENTER

Work Code 1 Attachment Seleccionar archivo Ninguno ...chivo seleccionado

Justification

Confirm Cancel

Αναφορές

Μια φιλική διεπαφή αναφέρει εάν τα χτυπήματα έχουν σταλεί επιτυχώς στην Εργάνη ή όχι. Τα χτυπήματα που δεν αποστέλλονται, θα διαφοροποιούνται από τα χτυπήματα που έχουν σταλεί αλλά απορρίφθηκαν από τον εθνικό διακομιστή.

Αιτιολογία

Ο Διευθυντής Ανθρώπινου Δυναμικού θα μπορεί να εισάγει τον κωδικό Αιτιολογίας σε περίπτωση που το χτύπημα αποσταλεί με καθυστέρηση. Αυτή είναι μια θεμελιώδης λειτουργία για τη συμμόρφωση με το νόμο όταν ο ΕΡΓΑΝΗ απορρίπτει το χτύπημα.

Διαθέσιμες συσκευές

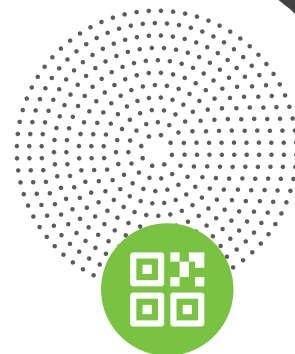

IN05-A [QR]

Οικονομική συσκευή Time & Attendance συμβατή με κωδικούς **QR** της **ΕΡΓΑΝΗ**



SPEEDFACE-V4L [QR]

Προσιτή **πολυβιομετρική** συσκευή αναγνώρισης συμβατή με τους κωδικούς **QR** της **ΕΡΓΑΝΗ**



ZPAD PLUS [QR]

Πλήρως προσαρμόσιμο τερματικό συλλογής δεδομένων **Android** συμβατό με κωδικούς **QR** της **ΕΡΓΑΝΗ**



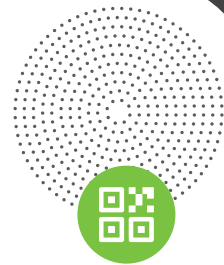

ZKTeco Europe

Carretera Fuencarral 44. Edificio 1, Planta 2.
28108 Alcobendas. Madrid | SPAIN

Tel: +34 916 532 891

E-Mail: projects@zkteco.eu

Web: www.zkteco.eu

